猫と暮らす
子育て世代の家

のどかな分譲地に建つ、大きな
片流れ屋根の住宅です。
階段収納を利用したキャットタワーや
吹き抜けリビングを自由に歩き回れる
キャットウォーク、玄関収納や
使い勝手の良い水回りの家事動線など、
猫にも人にも居心地の良い空間を目指しました。

neo-brain

Construction / Ikeda koumuten co.,ltd. Architect / Shimotsuke Architects fumihiko o-hsahi : neo-brain

寒井ー住居ー空気感

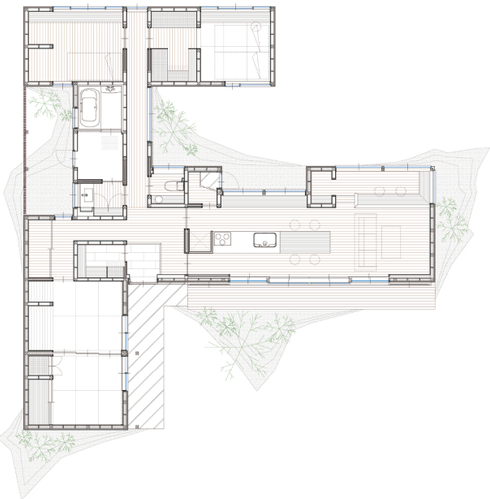

すべての素材、ディテール、空間がまじり合って
一つの空気感を創り出しています。
施主はなぜここに住むことを決めたのか。
ここでなにをどの様に行うのか。という問いに対しての提案です。
四季、天候の移り変わりを感じるリビング。
ソメイヨシノが見える作業場。日常の様子が見渡せるキッチン。
陰影の玄関。離れの様な寝室。家族の居場所、光の入り方と素材の表れ、
建築細部の納まり方を考え、周囲の田園風景を望みながら
四季の移ろいを感じられるたおやかな空気感となる様設計致しました。
心地良く、清澄で、さりげなく住む人の暮らしを支えるような空間です。

neo-brain

Construction / Ikeda koumuten co.,ltd. Architect / slouu. Yasunori Soma Architects : neo-brain

[宇都宮市宝木本町 _vol.180]

完成見学会開催
1/16[土]・17[日]

■会場へのアクセス（Googleナビ）
宇都宮市宝木本町1685番17 東側

■開催時間
午前10時～午後5時までご予約可

※感染症対策のため、1時間にお1組ごとの
完全入れ替え制とさせていただきます。

●ご予約は前日までに、下記までメール、
またはお電話にてご連絡ください。

□メール：h.tomura@k-ikeda.net
□tel：080-3541-8883（戸村）

**ホームページの見学会ご予約フォームからも
ご予約いただけます［kk-ikeda.net］**

[大田原市寒井 _vol.181]

完成見学会開催
1/23[土]・24[日]

■会場へのアクセス（Googleナビ）
大田原市寒井２４３　南側

■開催時間
午前10時～午後5時までご予約可

※感染症対策のため、1時間にお1組ごとの
完全入れ替え制とさせていただきます。

●ご予約は前日までに、下記までメール、
またはお電話にてご連絡ください。

□メール：h.tomura@k-ikeda.net
□tel：080-3541-8883（戸村）

**ホームページの見学会ご予約フォームからも
ご予約いただけます［kk-ikeda.net］**

◎感染症対策 ：ご見学時には、来場者の皆様にマスクの着用、アルコール消毒薬をご使用いただきます。また、スタッフもマスクを着用しご案内させていただきます。お手数おかけしますが、ご協力の程、よろしくお願い致します。

□会場への道案内・指定時間外のご見学のお問い合わせ：080-3541-8883（イケダ工務店 戸村まで）