3/2 sat - 3 sun am10:00 - pm5:00

「二つの庭と二つ中庭のある家」

北側の道路側への開口を抑え、唯一眺望の取れる南側へ思いきり開いた家である。防犯も含め閉鎖的なつくりであるが、リビングに入ると南北の中庭に挟まれ視線を気にせずカーテンを開け放すことが出来る解放感のある空間になった。

Construction / Ikeda koumuten co.,ltd.
Architect / Nozawa architects - atsushi nozawa

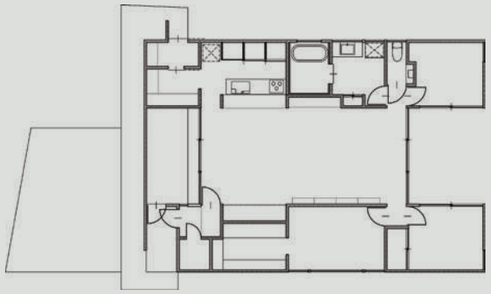

vol.151 neo- open house

「二つの庭と二つ中庭のある家」
完成建物見学会

◎会場：栃木県下野市石橋 531-5
（JAおやま 石橋支店の裏側）

◎日時：3月2日（土）・3日（日）
午前10時～午後5時まで

■指定時間外や事前ご予約も受付中です。
お問い合わせは下記メールまたはお電話で。
□メール：h.tomura@k-ikeda.net
□tel：080-3541-8883（戸村）
□当日の道案内は tel：090-1455-5950（高橋）

3/9 sat - 10 sun am10:00 - pm5:00

「桜を眺める高台の家」

郊外の高台に建ち、ルーバーで囲ったロの字型の家。タイルや大谷石、クロスの使い方など施主様の素材へのこだわりを細部にわたり実現しました。季節を感じる中庭と２階からの眺望は豊かな開放感と心地よさを与えてくれます。

Construction / Ikeda koumuten co.,ltd.
Architect / Ikeda koumuten co.,ltd. studio neo- yasunori soma

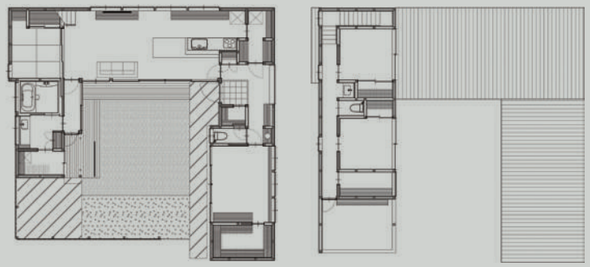

vol.152 neo- open house

「桜を眺める高台の家」
完成建物見学会

◎会場：宇都宮市清原台１丁目15

◎日時：3月9日（土）・10日（日）
午前10時～午後５時まで

■指定時間外や事前ご予約も受付中です。
お問い合わせは下記メールまたはお電話で。
□メール：h.tomura@k-ikeda.net
□tel：080-3541-8883（戸村）
□当日の道案内は tel：090-3041-8812（相馬）

3/16 sat - 17 sun am10:00 - pm5:00

「古河の家」

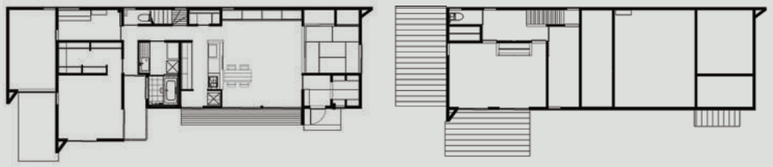

古河市郊外、ご両親の土地に隣接して建つ大屋根の家。東西に長い敷地に、ＬＤＫ・和室・ＷＩＣ・寝室書斎・ガレージ・物干しスペースをすべて一階に収め、子供部屋とロフトのみを二階に収める平屋スタイルの生活。西のぼる大屋根と黒いガルバの外壁に軒天の杉板がアクセント。

Construction / Ikeda koumuten co.,ltd.
Architect / ADT takuya hasegawa architect design : neo-brain

vol.153 neo- open house

「古河の家」
完成建物見学会

◎会場：茨城県古河市小堤 316 南側
（駐車場は建物南側の空き地をご利用ください）

◎日時：3月16日（土）・17日（日）
午前10時～午後５時まで

■指定時間外や事前ご予約も受付中です。
お問い合わせは下記メールまたはお電話で。
□メール：h.tomura@k-ikeda.net
□tel：080-3541-8883（戸村）

IKEDA KOUMUTEN co.,ltd.
309 Kamiyokokuracyo,Utsunomiya-shi Tochigi 321-2112 Japan Phone:028-665-3088