

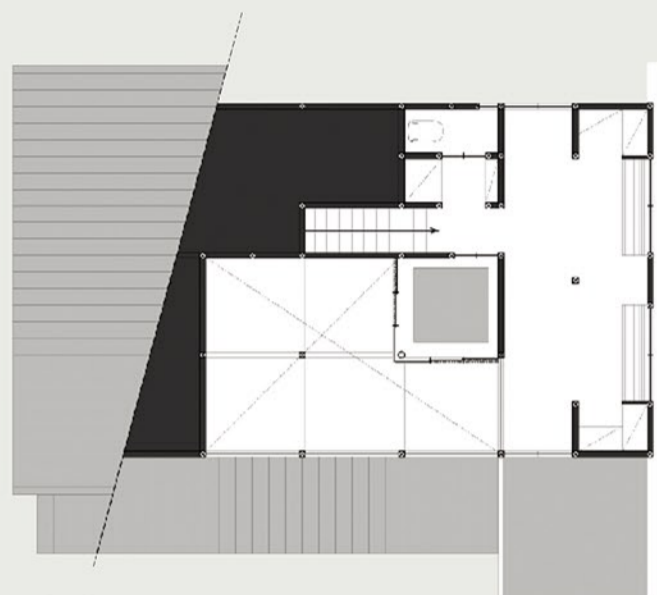

1-floor



2-floor



photo : one and only house neo- vol.80 「ワタシの家」

vol.80 「ワタシの家。」

アナタとワタシは違う。
見た目も、考え方も、環境も、好みも…。
だから、アナタの家とワタシの家が違うのは当然だ。
だけど、アナタとワタシは同じだ。
明るく、楽しく、幸せな生活を送りたい。

ただ…、
アナタとワタシは違う。これらを計る物差しが。
少しばかりですが、
オンリーワンの家となりました。

施主さまと設計・大工などの職人達、
そしてイケダ工務店が一体なり完成度の高い
理想的な住まいづくりの実現。
是非、ご来場いただきご体感ください。

株式会社イケダ工務店
設計部 [studio neo- 一級建築士事務所/デザイナー] 高橋 祐司



One and only House neo- OPEN HOUSE

10/18sat - 19sun am10:00 - pm5:00
sakara-shi ujiie

photo : one and only house neo- vol.80 「ワタシの家」



Construction / Ikeda koumuten co.,ltd. Architect / studio neo-

We make the building matched with the hope of the customer.
You will be satisfied with all means.
Please trust technology and service of IKEDAKOUMUTEN.

Architect & Concept Drawing / studio neo- : yuji takahashi



vol.80 完成建物見学会開催 —— 10/18(土)・19(日)

□開催場所：さくら市氏家新町新2748-8 □開催時間：午前10時～午後5時迄
※指定時間外の見学をご希望の方は、下記迄ご連絡ください。
※注)今回、現地駐車場に限りがございますので、お近くの駐車場をご利用ください。
◎会場への道案内：090-3346-7461(池田) / 080-3541-8883(戸村)



(株)イケダ工務店
代表取締役社長 池田 勇範

「常に真摯であれ」

イケダ工務店は、自然素材住宅のように、職人の技を活かせる家づくりを目指し、
あえて手刻みにこだわり、昔ながらの家づくりにも挑戦しています。
職人たちが精魂込め確かな技術で創る家は、
永きにわたり愛着と誇りを育んで頂けると信じているからです。
大変申し訳ございませんが、イケダ工務店はローコスト住宅ではありません。
工期も永くかかる場合もございます。営業トークも上手ではありません。
でも、家づくりへの情熱は誰にも負けないつもりです。
常に真摯であれ「イケダ工務店の家づくり」私たちに安心しておまかせ下さい。

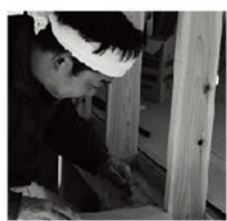

工事部棟梁の現場写真。
熟練の技が細部に施されます。

一貫して請け負う「責任施工」。

イケダ工務店はお客様に心から喜んでいただくため、基礎から内装仕上げまでの
すべての工程を、自社土木・自社大工で一貫して請け負う「責任施工」を旨としています。
そのために常に質の高い職人を育て続け、細かなディテールにも気を抜かず
「職人による職人ならではの仕事」を実践しています。
現場での急なプラン変更への対応、お部屋に合わせたオーダー家具の製造など、
施主様のあらゆるご希望にお応えするため、日々の努力を惜しみません。
高い技術力を持つ昔ながらの職人がつくり出す、目の目で確かめてください。
機能性とデザイン性を併せ持った家を、ご自身で確かめてください。



◎資料請求・その他のお問い合わせは、右記メールで承ります。h.tomura@k-ikeda.net
※ホームページ内からも資料請求が出来ます。http://www.kk-ikeda.net

住む人と匠のこだわりは、美しい佇まいを生む。



本社 / 宇都宮市上横倉町309 〒321-2112 TEL.028-665-3088(代) FAX.028-665-3006
東京事務所 / 東京都渋谷区初台1-40-12 〒151-0061 TEL.03-6276-4181(代) FAX.03-6276-4338